グラスウエア (P.790~797)
アクリルコップ (P.798~799)
バイオマス食器 (P.800~803)
越前漆器 (P.804~837)
座敷用机椅子 (P.838~841)
木曽木製品 (P.842~849)
すのこコースター等 (P.850~852)
厨房用品 (P.853~864)
信楽焼 (P.865~868)
日本美術品花瓶 (P.869~870)
招き猫縁起 (P.871~875)
神仏器 (P.876~877)

越前漆器 *Echizen lacquerware*

8.5寸松花堂（蓋・親）

83001-819
[A]8.5寸木目松花堂(仕切別)
黒渕朱(内塗無)
1,350円 (26×26×6.5㎝)

83002-819
[A]8.5寸木目松花堂(仕切別)
黒渕朱(内塗品)
1,750円 (26×26×6.5㎝)

83003-819
[超耐熱ABS]8.5寸超耐熱木目
松花堂(仕切別) 黒渕朱(内塗品)
4,150円 (26×26×6.5㎝)

83004-819
[A]8.5寸木目松花堂(仕切別)
溜内黒(内塗品)
2,200円 (26×26×6.5㎝)

83005-819
[超耐熱ABS]8.5寸超耐熱木目
松花堂(仕切別) 溜内黒(内塗品)
4,550円 (26×26×6.5㎝)

83006-819
[A]8.5寸松花堂用十字仕切
290円 (23.4×23.4×4㎝)

83007-819
[A]8.5寸松花堂用T字仕切
330円 (23.4×23.4×4㎝)

83008-819
[A]8.5寸松花堂用井桁仕切
770円 (23.3×23.3×4㎝)

83009-819
[A]8.5寸松花堂用DX
幕の内仕切 朱天黒
1,100円 (23.5×23.5×4㎝)

83010-819
[A]8.5寸松花堂用
舟型仕切 朱天黒
1,500円 (23.5×23.5×4㎝)

83011-819
[A]8.5寸松花堂
A仕切 黒内朱
1,450円 (23.5×23.5×4㎝)

尺3寸木目松花堂（蓋・親）

83012-819
[A]尺3寸木目松花堂(仕切別) 黒天朱内黒
3,200円
(37.6×26×6.3㎝)

83013-819
[A]尺3寸木目松花堂(仕切別) 新溜内黒
3,500円
(37.6×26×6.3㎝)

83014-819
[A]尺3松花堂用A仕切
620円 (35.2×23.5×4㎝)

83015-819
[A]尺3松花堂用B仕切
640円 (35.2×23.5×4㎝)

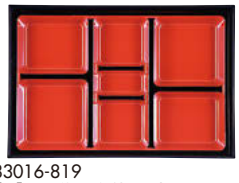

83016-819
[A]尺3幕の内仕切 朱天黒
2,550円 (35.5×23.5×4㎝)

83017-819
[A]尺3松花堂用ひょうたん仕切 朱天黒
1,550円 (35.3×23.5×3.9㎝)

大寿弁当黒渕朱

83018-819
[A]大寿弁当 蓋 黒渕朱
950円 (37.5×13.5×2㎝)

83019-819
[A]大寿弁当 箱親 黒渕朱内黒
1,300円 (36.2×12.6×5.7㎝)

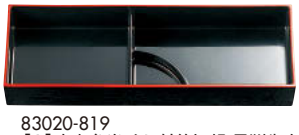

83020-819
[A]大寿弁当 タレ付仕切親 黒渕朱内黒
1,250円 (36.2×12.6×5.7㎝)

83021-819
[A]尺3長手障子蓋 黒
2,200円 (37.5×13.8×2㎝)

83022-819
[A]大寿弁当 三ツ切仕切親 黒渕朱内黒
1,250円 (36.2×12.6×5.7㎝)

8.5寸・尺3寸松花堂、大寿弁当用パーツ

83027-819
[A]4寸丸鉢(段付) 黒内朱
550円
(11.5×4.2㎝)

83028-819
[A]ABS菊鉢(大) 青磁
750円
(11.4×3.6㎝)

83029-819
[A]四方角皿 金渦
1,450円
(11.3×11.3×2.5㎝)

83030-819
[A]四方隅折皿 朱隅金
850円
(11.3×11.3×2.5㎝)

83031-819
[A]渕付角鉢 赤絵
1,550円
(11.4×11.4×3.7㎝)

83032-819
[A]新丸篭 若竹
1,200円
(11.2×3.7㎝)

83033-819
[A]手み 染溜
1,000円
(11×10.8×3.5㎝)

83034-819
[A]ABS竹角皿 やまぶき渕溜
900円
(11.2×11.2×1.4㎝)

7.5寸長手玉手重

[A]7.5寸長手玉手重 溜毘沙門天
83023-819（蓋） **2,200円** (22×15×1.7㎝)
83024-819（親） **2,500円** (22×15×5.4㎝)

[A]7.6寸長手玉手重 銀透内黒
83025-819（蓋） **2,500円** (22×15×1.7㎝)
83026-819（親） **2,750円** (22×15×5.4㎝)

長手玉手重用 仕切りパーツ

83035-819
[A]玉手重用1/6仕切
黒
550円
(6.9×6.9×3.4㎝)

83036-819
[A]玉手重用1/6仕切
赤(二度塗り)
700円
(6.9×6.9×3.4㎝)

83037-819
[A]玉手重用1/6仕切
銀天べっ甲(外黒)
1,000円
(6.9×6.9×3.4㎝)

83038-819
[A]玉手重用1/6仕切
銀(内外銀)
1,150円
(6.9×6.9×3.4㎝)

83039-819
[A]玉手重用1/3仕切
黒
900円
(13.8×6.9×3.4㎝)

83040-819
[A]玉手重用1/3仕切
赤(二度塗り)
1,050円
(13.8×6.9×3.4㎝)

83041-819
[A]玉手重用1/3仕切
銀天べっ甲(外黒)
1,300円
(13.8×6.9×3.4㎝)

83042-819
[A]玉手重用1/3仕切
銀(内外銀)
1,500円
(13.8×6.9×3.4㎝)

[A]ABS樹脂　[TA]耐熱ABS樹脂　[超耐熱]超耐熱ABS樹脂
●別注塗りも承ります。