寿司湯呑 *Cup for Japanese tea (large)*

焼酎サーバーボトル (P.342~345)
ジョッキフリーカップ (P.346~351)
ロックカップ酒器 (P.352~367)
卓上小物カメ (P.368~377)
すり鉢灰皿 (P.378~383)
そば用品そば丼 (P.384~397)
多用丼フタ丼 (P.398~429)
飯器抹茶碗 (P.430~435)
ご飯茶碗 (P.436~449)
箸置 (P.450~453)
寿司湯呑煎茶 (P.454~473)
土瓶急須薬土瓶 (P.474~481)
急須(萬古焼)ポット (P.482~485)
有田焼逸品 (P.486~493)

45601-319
ねり込大寿司
1,900円
10×6入（8.5×11㎝·430cc）

45602-669
古信楽切立湯呑（大）（信楽焼）
2,250円
60入（8.8×10.7㎝·380cc）

45603-239
黒みかげ粉引十草ゴブレット
1,800円
80入（8.4×9㎝·290cc）

45604-469
新おかめ寿司湯呑
1,500円
80入（8.7×10.2㎝·370cc）

45605-469
新ひょっとこ寿司湯呑
1,500円
80入（8.7×10.2㎝·370cc）

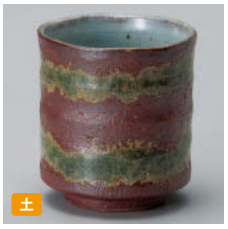

45606-319
織部流寿司
1,100円
10×8入（8.3×9㎝·300cc）

45607-269
鉄釉削り六兵衛大寿司湯呑
1,000円
60入（8.5×9㎝·350cc）

45608-269
鉄錆削り六兵衛大寿司湯呑
1,000円
60入（8.5×9㎝·350cc）

45609-309
マリンブルー墨入り大寿司
980円
80入（7.7×11㎝·310cc）

45610-319
ロオリベ十草寿司湯呑
930円
10×6入（8×9㎝·300cc）

45611-319
美の萩ラセン寿司湯呑
930円
10×8入（7.7×9㎝·320cc）

45612-459
アメ流し六兵衛寿司湯呑
920円
60入（7.9×10.1㎝·282cc）

45613-459
相馬流し寿司湯呑
920円
60入（7.9×10.2㎝·317cc）

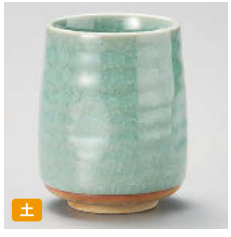

45614-199
青磁亀甲だるま型寿司湯呑
880円
60入（8×10.3㎝·370cc）

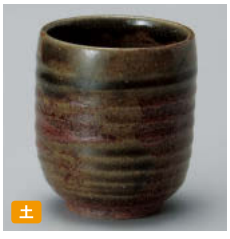

45615-199
織部タタキ寿司湯呑
880円
60入（8×9.3㎝·360cc）

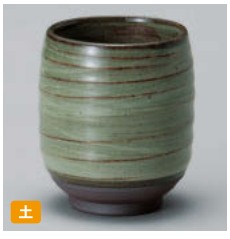

45616-199
グリーン刷毛寿司湯呑
880円
60入（8×9.3㎝·330cc）

45617-269
織部おふけたる型湯呑
850円
80入（9.2×8.2㎝·300cc）

45618-269
織部おふけ荒そぎ大寿司湯呑
850円
60入（8.2×10.8㎝·300cc）

45619-559
一珍水玉特大湯呑
950円
40入（8.8×9.5㎝·330cc）

45620-319
アメ8角反寿司
800円
10×6入（8.8×9.2㎝·300cc）

45621-269
ネズミ志野新六兵衛中寿司湯呑
800円
80入（8.3×9.7㎝·230cc）

45622-269
ゆず天目白糸六兵衛大寿司湯呑
800円
60入（8.5×9㎝·350cc）

45623-269
ネズミ志野四角大寿司湯呑
800円
60入（8.5×9.2㎝·350cc）

45624-269
青霞六兵衛大寿司湯呑
800円
60入（8.5×9㎝·350cc）

45625-239
波ソギオリベ流し寿司湯呑
920円
80入（7.7×10.8㎝·340cc）

45626-209
均窯ナマコ寿司湯呑
700円
10×6入（8.6×9.3㎝·320cc）

45627-269
ねずみ志野木目中寿司湯呑
700円
80入（7.5×10㎝·240cc）

45628-309
白梨地千段寿司
650円
（8.4×9.9㎝·340cc）

45629-309
油滴千段寿司
650円
（8.4×9.9㎝·340cc）

45630-239
貫入白刷毛寿司湯呑
680円
80入（8.6×9.7㎝·270cc）

45631-269
鉄イラボ三角中寿司湯呑
750円
80入（7.5×9.5㎝·310cc）

45632-199
CAT寿司湯呑
850円
60入（7×10㎝·280cc）

45633-199
助六寿司湯呑
850円
60入（7×10㎝·280cc）

45634-199
神獣寿司湯呑
850円
60入（7×10㎝·280cc）

45635-309 茶ボカシ梅木蓋付寿司
1,800円 60入（7.7×12㎝·330cc）
45636-309 茶ボカシ梅木寿司（大）
1,080円 60入（7.7×10㎝·330cc）

45637-309 木梅蓋付寿司
1,800円 60入（7.7×12㎝·330cc）
45638-309 木梅寿司大
1,080円 60入（7.7×10㎝·330cc）