冷酒器 *Cold sake pot*

焼酎サーバーボトル (P.342~345)
ジョッキフリーカップ (P.346~351)
ロックカップ酒器 (P.352~367)
卓上小物カメ (P.368~377)
すり鉢灰皿 (P.378~383)
そば用品そば丼 (P.384~397)
多用丼フタ丼 (P.398~429)
飯器抹茶碗 (P.430~435)
ご飯茶碗 (P.436~449)
箸置 (P.450~453)
寿司湯呑煎茶 (P.454~473)
土瓶急須薬土瓶 (P.474~481)
急須(萬古焼)ポット (P.482~485)
有田焼逸品 (P.486~493)

35601-319 天正黒酒燗器
2,900円 20入（11.6×15cm・330cc）
35602-319 天正黒丸ぐい呑
520円 300入（6.7×4.4cm・80cc）

35603-249 黒結晶冷酒クーラー **2,300円** 40入（12.4×8.8×11.5cm・350cc）
35604-249 黒結晶ポット(徳利) **1,650円** 60入（6.8×5.9×18.1cm・350cc）
35605-249 黒結晶ステン筒 **1,500円** 200入（7×11cm）
35606-249 黒結晶酒燗用皿(リング) **840円** 160入（12.9×6.5×1cm）
35607-249 黒結晶盃 **550円** 200入（6.4×6.6×4.5cm・95cc）

35608-309 黒結晶手付酒燗器（大）（容器のみ）
3,520円 24入（14.5×11.7×12cm）
35609-309 黒結晶手付酒燗器大徳利
1,320円 （7.8×5×12.2cm・300cc）
35610-309 黒結晶大丸ぐい呑
500円 200入（6.8×4.3cm・80cc）

35611-479 黒結晶酒燗器（大）
4,000円 24入（12.4×15.5cm・310cc）
35612-479 黒結晶黒結晶徳利（大）
1,300円 60入（7.4×12.5cm・310cc）
35613-479 黒結晶大丸グイ呑
490円 200入（6.6×4.2cm・77cc）

35614-479 黒結晶酒燗器（小）
2,400円 36入（10×12cm・150cc）
35615-479 黒結晶黒結晶徳利（小）
800円 120入（6.1×10.1cm・150cc）
35616-479 黒結晶反グイ呑
460円 300入（5.6×4.1cm・59cc）

35617-249 備前吹酒燗器（大）
4,100円 40入（12×15.5cm・300cc）
35618-249 備前吹徳利（大）
1,300円 60入（7.4×12.5cm・300cc）
35619-249 備前吹大丸盃
520円 220入（6.6×4.2cm・93cc）

35620-249 備前吹酒燗器（小）
2,500円 40入（9.5×12.1cm・150cc）
35621-249 備前吹徳利（小）
800円 60入（6.1×10.1cm・150cc）
35622-249 備前吹大口盃
500円 300入（5.5×4.2cm・60cc）

35623-319 ガーネット片口冷酒器
5,000円 6×8入（15×9.7×6.2cm・350cc）
35624-319 ガーネットぐい呑
2,500円 25×8入（6.3×5.5cm・100cc）

35625-339 黒陶面取り冷酒器
3,900円 60入（14cm・180cc）
35626-339 黒陶面取ぐい呑
1,250円 200入（5×6.8cm・50cc）

35627-339 粉引面取冷酒器
3,900円 60入（14cm・180cc）
35628-339 粉引面取ぐい呑（小）
1,200円 200入（5×7cm・50cc）

35629-669 焼〆緑彩注器（信楽焼）
3,750円 80入（11×8×12cm・280cc）
35630-669 焼〆緑彩ぐい呑（信楽焼）
1,540円 350入（6×6cm・60cc）

35631-319 うるしブラウン冷酒器
2,900円 6×8入（17.3×8.5×7cm・310cc）
35632-319 うるしブラウン冷酒盃
1,000円 25×10入（6.4×5.3cm・100cc）

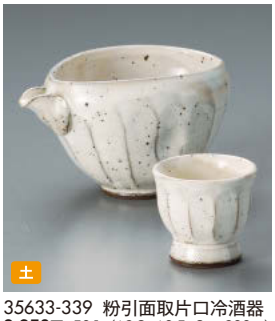

35633-339 粉引面取片口冷酒器
3,250円 50入（13.8×10.5×8cm・300cc）
35634-339 粉引面取高台盃
1,200円 200入（6×5.7cm）

35635-669 トルコブルー冷酒器（信楽焼）
3,250円 （11.5×9.3×11.5cm）
35636-669 トルコブルーぐい呑（信楽焼）
1,750円 （6.8×4.3cm）

35637-669 古信楽冷酒器（信楽焼）
2,350円 90入（9×9.8cm・210cc）
35638-669 古信楽ぐい呑（信楽焼）
750円 250入（6×4.7cm・50cc）

35639-299 鉄ペーパー丸型冷酒器
1,700円 40入（12×9×7.9cm・260cc）
35640-299 鉄ペーパーハス冷酒盃
860円 200入（6.5×5.5cm・90cc）

35641-469 トルコ片口冷酒
2,100円 60入（11.9×9.4×8.9cm・320cc）
35642-469 トルコ冷酒ぐい呑
1,100円 140入（7.4×6cm・125cc）

35643-309 御影ドット冷酒器
1,980円 60入（9.5×8×11cm・340cc）
35644-309 御影ドット冷酒盃
940円 200入（5.8×6.3cm・100cc）

35645-669 光彩白化粧片口冷酒器（長）（信楽焼）
3,250円 （12×9×10cm）
35646-669 光彩白化粧ぐい呑（長）（信楽焼）
1,750円 （5.5×5cm）

35647-469 古染蛸唐草カルカル冷酒徳利
2,000円 120入（8.3×10.8cm・250cc）
35648-469 古染蛸唐草カルカル冷酒盃
980円 240入（5.5×5.6cm・70cc）

35649-179 手造り風けずり黒ピンク飛し片口冷酒器（大）
1,800円 （11.5×9.5×11.5cm・360cc）
35650-179 手造り風けずり黒ピンク飛し片口冷酒器（小）
1,350円 （10×8×8cm・180cc）
35651-179 手造り風けずり黒ピンク飛し冷酒盃
630円 （6.5×6.5cm・110cc）

35652-029 かすみ 山藍かすみ 山藍 酒器
1,700円 60入（11.3×902×10.3cm・330cc）
35653-029 かすみ 山藍カップ 小
850円 80入（6.7×7.5cm・130cc）

35654-449 古染あじろ角冷酒器
2,650円 60入（9×6.2×11.7cm・300cc）
35655-449 古染あじろ切立グイ呑
1,100円 100入（5×5.2cm・70cc）

35656-449 銀彩市松角冷酒器
2,800円 60入（9×6.2×11.7cm・300cc）
35657-449 銀彩市松切立グイ呑
1,130円 100入（5×5.2cm・70cc）

35658-319 淡白ウノ布冷酒器
940円 6×10入（11.8×8.5×10.8cm・300cc）
35659-319 淡白ウノ布冷酒盃
440円 30×10入（6.5×6.8cm・120cc）