突出皿（大）33～39㎝ *Appetizer plate (large)*

26401-319 黄瀬戸オリベ石目さんま皿
1,700円 60入（38.3×10.2×2㎝）

26402-469 黒備前変形長皿
1,300円 40入（33.3×10×1.7㎝）

26403-469 金散らし変形長皿
1,300円 40入（33.3×10×1.7㎝）

26404-469 金結晶織部流し変形長皿
1,300円 40入（33.3×10×1.7㎝）

26405-469 スカイ黒渕変形長皿
1,300円 40入（33.3×10×1.7㎝）

26406-109 乱線白流し櫛目 長皿
1,200円 50入（33.5×10×2㎝）

26407-109 いなか道櫛目長皿
1,150円 50入（33.4×10×2.3㎝）

26408-459 御深井貫入書き落し突出皿
1,200円 60入（33.5×10×2㎝）

26409-139 白マット長皿
1,200円 30入（33.5×10.8×2.3㎝）

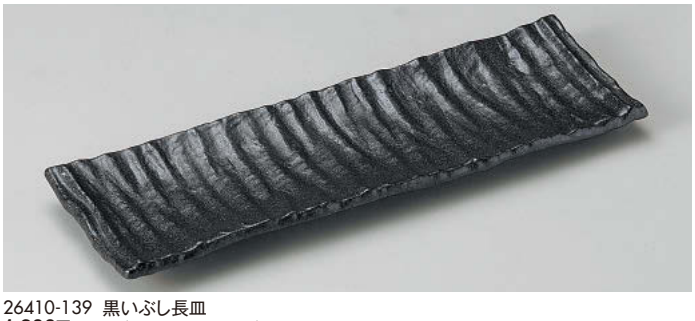

26410-139 黒いぶし長皿
1,200円 30入（33.5×10.8×2.3㎝）

大鉢 盛鉢 (P.4~39)
刺身 向付 (P.40~78)
小鉢 (P.79~115)
小附 珍味 松花堂 (P.116~153)
蓋向 むし碗 (P.154~173)
土瓶むし (P.174~175)
有田大皿 萬古大皿 盛皿 (P.176~181)
丸皿(大) 長角皿(特大) (P.182~189)
角皿(大) (P.190~191)
細長皿(特大) (P.192~195)
長角皿(大) 変形皿(大) (P.196~201)
丸皿(中) (P.202~215)
天皿 呑水 (P.216~223)
丸皿(小) (P.224~235)
正角皿 (中) (P.236~239)
正角皿(小) 変形皿(小) (P.240~249)
長皿(中) 突出皿 (P.250~273)
楕円皿 長角皿 (中) (P.274~289)
焼物皿 串皿 (P.290~313)
取皿 フルーツ皿 (P.314~331)
小皿 (P.332~341)