12501-139
焼〆削り小付
2,100円
60入（8.5×3.8㎝）

12502-739
さくらコツケ（青磁）（波佐見焼）
1,300円
5入（8.5×3㎝·50cc）

12503-739
さくらコツケ（黄釉）（波佐見焼）
1,300円
5入（8.5×3㎝·50cc）

12504-739
さくらコツケ（消墨）（有田焼）
1,300円
5入（8.5×3㎝·50cc）

12505-739
さくらコツケ（桃釉）（有田焼）
1,300円
5入（8.5×3㎝·50cc）

12506-669
黒窯変角小付（信楽焼）
950円
150入（8.2×8.2×4.5㎝）

12507-449
モザイクスタック小付
1,050円
160入（8.2×4.2㎝）

12508-449
ストライプスタック小付
1,050円
160入（8.2×4.2㎝）

12509-669
南蛮3.0片口鉢（信楽焼）
1,000円
250入（9.5×9×4㎝）

12510-139
白黒吹ひさご型鉢
950円
180入（9.5×8.6×3.4㎝）

12511-459
トクサ丸小付
820円
120入（8.3×4㎝）

12512-439
トルコ菊型丸小鉢
880円
100入（8.5×6.2㎝）

12513-739
桜の舞小付（有田焼）
900円
10×16入（8.5×6.5×5.6㎝）

12514-459
ヒワ釉四つ葉小付
780円
120入（8.3×3.8㎝）

12515-269
白均窯切立ケズリ小鉢
660円
140入（8.4×3.6㎝）

12516-269
ネズミ志野切立ケズリ小鉢
660円
120入（8.4×3.6㎝）

12517-269
トルコブルー切立けずり小鉢
660円
120入（8.4×3.6㎝）

12518-739
錦十草小付（有田焼）
980円
10×48入（8×4㎝）

12519-279
シルバーキューブ
730円
240入（7.5×7.5×3.5㎝）

12520-279
マットブラックキューブ
730円
240入（7.5×7.5×3.5㎝）

12521-239
赤太十草角珍味（大）
850円
120入（8.3×4㎝）

12522-739
錦十草花菊型小付（有田焼）
700円
5×48入（8.5×8×5㎝）

12523-559
緑彩花小鉢（小）
640円
100入（8.5×5.5㎝）

12524-579
金彩天目8.5㎝角小付
450円
130入（8.5×8.5×3.7㎝）

12525-439
ウノフ梅型小付
480円
150入（8.3×3.1㎝）

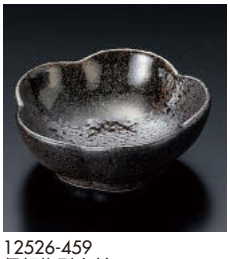

12526-459
伊賀梅型小付
480円
120入（8.5×3㎝）

12527-439
信楽梅型小付
480円
150入（8.3×3.1㎝）

12528-579
風車小鉢（青磁）
600円
150入（8.2×8.2×4.7㎝）

12529-579
風車小鉢（青）
600円
150入（8.2×8.2×4.7㎝）

12530-279
マットピンク雲型小付
530円
（8.5×6.7×3.6㎝）

12531-109
梅 朱赤小鉢
460円
150入（8.3×4.7㎝）

12532-199
緑釉花形小付
380円
200入（8.8×4㎝）

12533-199
黄釉花形小付
380円
200入（8.8×4㎝）

12534-139
緑釉斑点三ッ足小付
290円
200入（8.4×4㎝）

12535-139
粉引三ッ足小付
290円
200入（8.4×4㎝）

12536-139
いぶし黒結晶三ッ足小付
290円
200入（8.4×4㎝）