小附 8〜12㎝ Tiny bowl

大鉢 盛鉢 (P.4〜39)
刺身 向付 (P.40〜78)
小鉢 (P.79〜115)
小附 珍味 松花堂 (P.116〜153)
蓋向 むし碗 (P.154〜173)
土瓶むし (P.174〜175)
有田大皿 萬古大皿 盛皿 (P.176〜181)
丸皿(大) 長角皿(特大) (P.182〜189)
角皿(大) (P.190〜191)
細長皿(特大) (P.192〜195)
長角皿(大) 変形皿(大) (P.196〜201)
丸皿(中) (P.202〜215)
天皿 呑水 (P.216〜223)
丸皿(小) (P.224〜235)
正角皿(中) (P.236〜239)
正角皿(小) 変形皿(小) (P.240〜249)
長皿(中) 突出皿 (P.250〜273)
楕円皿 長角皿(中) (P.274〜289)
焼物皿 串皿 (P.290〜313)
取皿 フルーツ皿 (P.314〜331)
小皿 (P.332〜341)

12401-439
黒金渦高台小鉢
3,830円
100入（8.7×6.9㎝）

12402-439
赤金渦高台小鉢
3,830円
100入（8.7×6.9㎝）

12403-149
織部金流しとちり小付
1,630円
（8.5×5㎝）

12404-589
真珠ラスターヒワ高台小付
2,100円
120入（8.5×6.5㎝）

12405-519
錆かいらぎ珍味碗
1,900円
60入（8.7×6.3㎝・160cc）

12406-519
粉引錆十草珍味碗
1,900円
60入（8.7×6.3㎝）

12407-519
織部唐草珍味碗
1,900円
60入（8.7×6.3㎝）

12408-519
唐津白盛十草珍味碗
1,900円
60入（8.7×6.3㎝）

12409-669
黒窯変3.0角小鉢（信楽焼）
1,380円
70入（8.7×8.7×4.9㎝）

12410-459
金刷毛目丸千代久
1,350円
120入（8.6×3.3㎝）

12411-449
色草花八角小付
1,150円
120入（8.8×8.5×4.5㎝）

12412-149
内外ゴスハケメ丸珍味
980円
120入（8.7×4.5㎝）

12413-449
赤高台反小付
1,170円
80入（8.6×6㎝）

12414-449
トルコ高台反小付
1,100円
80入（8.6×6㎝）

12415-139
白磁デザート鉢
880円
120入（8.6×5.8㎝）

12416-449
手描き唐草3.0小鉢
950円
160入（9.5×4.8㎝）

12417-449
結晶黒11.5㎝楕円鉢
800円
120入（11.5×6.7×4.5㎝）

12418-449
うるしブラウン11.5㎝楕円鉢
800円
120入（11.5×6.7×4.5㎝）

12419-579
八角小付（P）
700円
200入（8.5×3.5㎝）

12420-579
八角小付（白）
700円
200入（8.5×3.5㎝）

12421-579
八角小付（黄）
700円
200入（8.5×3.5㎝）

12422-149
黒刷毛目楕円小付
750円
200入（8.7×8×3㎝）

12423-269
青霞桜小鉢
660円
150入（9×5㎝）

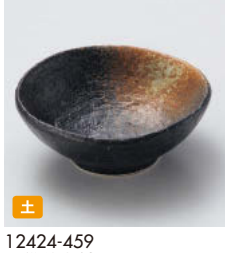

12424-459
黒備前小付
550円
120入（8.8×3.5㎝）

12425-439
ヒワレンゲ小付
580円
（10×6.4×7.4㎝）

12426-439
黄レンゲ小付
580円
（10×6.4×7.4㎝）

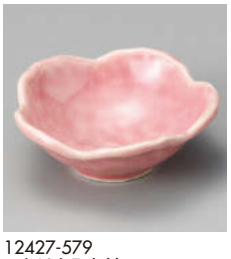

12427-579
ひとはなP小付
680円
200入（8.8×3.5㎝）

12428-249
いぶし黒桔梗型小鉢（小）
690円
150入（8.6×5㎝）

12429-319
天正黒四角小付
450円
170入（8.5×8.5×4㎝）

12430-479
錦伊良保角小付
440円
180入（8.7×4.5㎝）

12431-199
織部点紋丸角おとおし鉢
400円
150入（9×9×3.5㎝）

12432-479
青流撫で角小付
380円
200入（9×9×3.5㎝）

12433-139
利休天目丸小付
300円
150入（8.3×4.1㎝）

12434-139
アメ丸小付
300円
150入（8.3×4.1㎝）

12435-139
緑釉斑点丸小付
300円
150入（8.3×4.1㎝）

12436-139
青白イラボ丸小付
300円
150入（8.3×4.1㎝）