小附 10〜17㎝ Tiny bowl

11601-669
黒窯変刷毛目4.0高台皿(信楽焼)
3,300円
50入（12×8㎝）

11602-469
金彩デザートボール
2,900円
48入（12×4.1㎝）

11603-189
トルコ青双葉小付
3,350円
80入（12.2×8.3×5.3㎝）

11604-479
銀彩緑刷毛目細雪小鉢
3,000円
80入（16.2×6.7×3.6㎝）

11605-179
紅ラスター三角高台小付
2,400円
120入（11×5.6㎝）

11606-439
ピンク貝型小付
2,550円
100入（12×7.9×3.5㎝）

11607-669
刷毛目たわみ小付(信楽焼)
2,300円
170入（11.5×9.5×3.5㎝）

11608-299
ゴス流しゆらら鉢(小)
1,900円
100入（11.3×5.3㎝）

11609-479
白灰釉彫唐草舟小鉢
1,680円
80入（19×6.3×3.1㎝）

11610-439
織部葉型小付
1,550円
120入（11.8×9.4×4.2㎝）

11611-439
黄瀬戸葉型小付
1,550円
80入（11.8×9.4×4.2㎝）

11612-259
渕金ヒワ吹リーフ小付
1,150円
300入（12×6×2㎝）

11613-469
スカイブルーデザートボール
1,900円
48入（12×4.1㎝）

11614-469
紺イラボデザートボール
1,900円
48入（12×4.1㎝）

11615-579
グリーン巻丸浅鉢
1,300円
150入（10.7×3.8㎝）

11616-579
駒筋丸浅鉢
1,300円
150入（10.7×3.8㎝）

11617-149
白釉楕円鉢
1,050円
60入（11.3×10.5×5.3㎝）

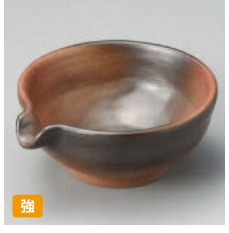

11618-559
黒彩片口3.0小鉢
1,050円
80入（10.7×9.4×4.2㎝）

11619-059 黒結晶片口小鉢(中)
880円 70入（13×11.5×6.2㎝·290cc）
11620-059 黒結晶片口小鉢(小)
760円 120入（10.5×9.2×5㎝·140cc）

11621-199
織部つばき舟型小鉢(小)
780円
150入（12.5×8×4㎝）

11622-579
織部内筋足付3.3鉢
730円
150入（11×3.3㎝）

11623-109
白唐津新片口小鉢
650円
80入（11.2×9×5㎝）

11624-459
金結晶新片口鉢
650円
100入（11.2×8.9×4.7㎝）

11625-579
カラメル3.5鉢
600円
80入（11.1×3.2㎝）

11626-309
白雪タタキ片口小鉢
550円
100入（10.7×9.5×4.2㎝）

11627-459
伊賀織部小付
490円
120入（10×4.8㎝）

11628-459
孔雀金流し三ッ押し小鉢
490円
80入（10×9.4×4.7㎝）

11629-579
サクラ小鉢P
500円
160入（11.3×6.9×3.8㎝）

11630-579
サクラ小鉢黄
500円
160入（11.3×6.9×3.8㎝）

11631-479
白石垣ミニ鉢
450円
200入（10×3.5㎝）

11632-239
潮うずうず小付
530円
120入（10×8.5×4.5㎝）

11633-559
トルコ菊型小付
410円
180入（11×3.4㎝）

11634-579
コバルトなぶり三角小鉢
450円
80入（11×5.2㎝）

11635-109
岩清水片口小付
390円
120入（11.2×9×5㎝）

11636-409
白粉引反小付
380円
150入（10.2×3.5㎝）

11637-409
いぶし反小付
380円
150入（10.2×3.5㎝）

大鉢 盛鉢 (P.4〜39)
刺身 向付 (P.40〜78)
小鉢 (P.79〜115)
小附 珍味 松花堂 (P.116〜153)
蓋向 むし碗 (P.154〜173)
土瓶むし (P.174〜175)
有田大皿 萬古大皿 盛皿 (P.176〜181)
丸皿(大) 長角皿(特大) (P.182〜189)
角皿(大) (P.190〜191)
細長皿(特大) (P.192〜195)
長角皿(大) 変形皿(大) (P.196〜201)
丸皿(中) (P.202〜215)
天皿 呑水 (P.216〜223)
丸皿(小) (P.224〜235)
正角皿(中) (P.236〜239)
正角皿(小) 変形皿(小) (P.240〜249)
長皿(中) 突出皿 (P.250〜273)
楕円皿 長角皿(中) (P.274〜289)
焼物皿 串皿 (P.290〜313)
取皿 フルーツ皿 (P.314〜331)
小皿 (P.332〜341)