小鉢 10〜11㎝ *Sashimi bowl*

大鉢 盛鉢 (P.4〜39)
刺身 向付 (P.40〜78)
小鉢 (P.79〜115)
小附 珍味 松花堂 (P.116〜153)
蓋向 むし碗 (P.154〜173)
土瓶むし (P.174〜175)
有田大皿 萬古大皿 盛皿 (P.176〜181)
丸皿(大) 長角皿(特大) (P.182〜189)
角皿(大) (P.190〜191)
細長皿(特大) (P.192〜195)
長角皿(大) 変形皿(大) (P.196〜201)
丸皿(中) (P.202〜215)
天皿 呑水 (P.216〜223)
丸皿(小) (P.224〜235)
正角皿(中) (P.236〜239)
正角皿(小) 変形皿(小) (P.240〜249)
長皿(中) 突出皿 (P.250〜273)
楕円皿 長角皿(中) (P.274〜289)
焼物皿 串皿 (P.290〜313)
取皿 フルーツ皿 (P.314〜331)
小皿 (P.332〜341)

10401-519
侘び彩向付
5,500円
40入（10.5×11×7㎝）

10402-179
文字入赤濃小鉢
3,900円
60入（10.5×9.8×6㎝）

10403-149
プラチナ湖水青白四方小鉢
3,000円
60入（10.5×10.5×6.5㎝）

10404-519
赤彩波淵小鉢
2,700円
60入（10.5×6.5㎝）

10405-739
渕錦籠目中付（有田焼）
2,800円
5×16入（10.5×6㎝）

10406-149
湖水透かし小鉢
2,500円
60入（10.5×6.8㎝）

10407-669
炭化窯変割山椒小鉢（信楽焼）
2,600円
100入（10.5×8㎝）

10408-739
黄地中付（有田焼）
2,600円
5×16入（10.5×6㎝）

10409-149
たこ唐草片口3.5すり鉢小鉢
1,980円
60入（10.5×9.5×7㎝）

10410-149
あめ水玉片口3.5すり鉢小鉢
1,800円
60入（10.5×9.5×7㎝）

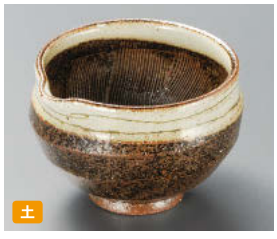

10411-149
泥くし彫片口3.5すり鉢小鉢
1,800円
60入（10.5×9.5×7㎝）

10412-559
緑彩三ツ足小鉢
1,640円
120入（10.5×5.5㎝）

10413-029
いぶし金江戸小鉢
1,350円
100入（10.5×6㎝）

10414-449
粉引つなぎ11㎝タタキ小鉢
1,100円
80入（10.7×4㎝）

10415-519
粉引彩花片口小付（紫）
1,000円
60入（10.5×9×4.7㎝）

10416-519
粉引彩花片口小付（ピンク）
1,000円
60入（10.5×9×4.7㎝）

10417-449
窯変彩釉たわみ3.5小付
720円
120入（10.5×10×3.6㎝）

10418-039
新粉引ネジリ小鉢（小）
710円
（10.5×8×5㎝）

10419-549
錆3.0角小鉢
700円
100入（10.5×10.5×3.1㎝）

10420-739
十草山水小付
680円
10×12入（10.5×4㎝）

10421-239
黒友禅丼小鉢
800円
80入（10.5×6.2㎝）

10422-239
白友禅丼小鉢
800円
80入（10.5×6.2㎝）

10423-029
伊賀玉割小鉢
600円
80入（10.5×5.4㎝）

10424-589
信楽吹片口鉢
640円
60入（10.5×5㎝）

10425-309
アメ乱刷毛目角小鉢
550円
80入（10.5×10.5×3.5㎝）

10426-239
筆流 茶串目角小付
580円
100入（10.5×4㎝）

10427-239
筆流 白串目角小付
580円
100入（10.5×4㎝）

10428-579
黒備前三ツ足3.5鉢
540円
100入（10.5×5㎝）

10429-199
赤釉楕円小付
380円
200入（10.5×3.5㎝）

10430-199
黄釉楕円小付
380円
200入（10.5×3.5㎝）