小鉢 9〜12㎝ *Sashimi bowl*

大鉢 盛鉢 (P.4〜39)
刺身 向付 (P.40〜78)
小鉢 (P.79〜115)
小附 珍味 松花堂 (P.116〜153)
蓋向 むし碗 (P.154〜173)
土瓶むし (P.174〜175)
有田大皿 萬古大皿 盛皿 (P.176〜181)
丸皿(大) 長角皿(特大) (P.182〜189)
角皿(大) (P.190〜191)
細長皿(特大) (P.192〜195)
長角皿(大) 変形皿(大) (P.196〜201)
丸皿(中) (P.202〜215)
天皿 呑水 (P.216〜223)
丸皿(小) (P.224〜235)
正角皿(中) (P.236〜239)
正角皿(小) 変形皿(小) (P.240〜249)
長皿(中) 突出皿 (P.250〜273)
楕円皿 長角皿(中) (P.274〜289)
焼物皿 串皿 (P.290〜313)
取皿 フルーツ皿 (P.314〜331)
小皿 (P.332〜341)

09801-519
美濃伊賀沓型小鉢
4,200円
80入（11.3×9×6㎝）

09802-519
天目十草深小鉢
2,700円
40入（11.3×8.8㎝）

09803-459
青交趾トチリ四寸小鉢
2,750円
60入（11.3×5.5㎝）

09804-459
琥珀交趾トチリ四寸小鉢
2,750円
60入（11.3×5.5㎝）

09805-309
柿釉ボーダー波紋3.5小鉢
1,500円
100入（11.2×10.5×5.5㎝）

09806-269
黒結晶正角小鉢
1,200円
80入（9.8×9.8×5㎝）

09807-269
トルコブルー正角小鉢
1,100円
80入（9.8×9.8×5㎝）

09808-269
織部おふけ正角小鉢
950円
80入（9.8×9.8×5㎝）

09809-179
白マット織部散し平鉢
1,050円
100入（11.4×10.8×3.8㎝）

09810-059
黒釉口白小鉢
1,000円
70入（11.4×4.9㎝）

09811-059
粉引色絵小鉢
1,000円
80入（11.4×4.9㎝）

09812-059
刷毛巻小鉢
1,000円
80入（11.4×4.9㎝）

09813-059
水玉小鉢
980円
80入（11.4×4.9㎝）

09814-139
黒吹笠型小鉢
930円
120入（11.2×10.3×5.2㎝）

09815-139
青磁錆流し笠型小鉢
930円
120入（11.2×10.3×5.2㎝）

09816-269
トルコブルー三角平鉢
900円
80入（11.3×11.3×4.2㎝）

09817-559
南変織部浅鉢
1,000円
120入（11.5×3.5㎝）

09818-179
貫入粉引角小鉢
800円
100入（11.4×4.6㎝）

09819-559
青磁梅型小鉢（小）
850円
80入（11.4×4.2㎝）

09820-459
御深井貫入四ツ山小鉢
800円
120入（11.4×5㎝）

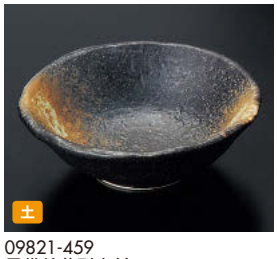

09821-459
黒備前花型小付
760円
120入（11.3×3.8㎝）

09822-589
信楽吹小鉢
840円
60入（11.4×5㎝）

09823-559
粉引点彩3.0小鉢
900円
120入（11.3×4.7㎝）

09824-029
深海3.8深ボール
720円
80入（11.5×6㎝）

09825-459
青唐津三角小鉢
720円
80入（11×5㎝）

09826-029
備前風石目3.3鉢
580円
120入（11×3㎝）

09827-459
夢の花3.3浅鉢
330円
180入（11×3.4㎝）

09828-199
雫十草3.3浅鉢
330円
150入（11.2×3.8㎝）

09829-579
おぼろ備前玉割（小）
290円
120入（11.4×4.6㎝）

09830-579
合わせ小鉢（茶）
290円
120入（11.4×4.6㎝）