小鉢 10～15㎝ *Sashimi bowl*

大鉢 盛鉢 (P.4～39)
刺身 向付 (P.40～78)
小鉢 (P.79～115)
小附 珍味 松花堂 (P.116～153)
蓋向 むし碗 (P.154～173)
土瓶むし (P.174～175)
有田大皿 萬古大皿 盛皿 (P.176～181)
丸皿(大) 長角皿(特大) (P.182～189)
角皿(大) (P.190～191)
細長皿(特大) (P.192～195)
長角皿(大) 変形皿(大) (P.196～201)
丸皿(中) (P.202～215)
天皿 呑水 (P.216～223)
丸皿(小) (P.224～235)
正角皿 (中) (P.236～239)
正角皿(小) 変形皿(小) (P.240～249)
長皿(中) 突出皿 (P.250～273)
楕円皿 長角皿 (中) (P.274～289)
焼物皿 串皿 (P.290～313)
取皿 フルーツ皿 (P.314～331)
小皿 (P.332～341)

08201-469
松葉散し桔梗型小鉢
3,400円
60入（14.4×4.7㎝）

08202-179
朱赤金タタキ小鉢
2,800円
（14.5×13.5×4.5㎝）

08203-319
備前楕円鉢（中）
3,000円
60入（14.5×12.7×7㎝）

08204-519
砂唐津鉄絵45鉢
2,700円
60入（14.5×4.3㎝）

08205-149
備前吹双葉小鉢
2,200円
50入（14.5×9.5×8.6㎝）

08206-149
満月三角小鉢
2,250円
60入（14.3×12×6.7㎝）

08207-179
ブラックプラチナ渕黒桔梗小鉢
2,100円
（14.5×4.5㎝）

08208-739
濃唐紋小鉢（有田焼）
2,000円
5×16入（14.5×4㎝）

08209-179
石目見込フリット小鉢
1,650円
（14.5×13.5×4.5㎝）

08210-179
いぶし銀タタキ桔梗小鉢
1,600円
（14.5×4.5㎝）

08211-439
黄菱形小鉢
1,860円
120入（14.5×11.5×5.8㎝）

08212-109
錆絵花型小鉢
1,450円
100入（14.3×14×6㎝）

08213-409
錆粉引しのぎ浅鉢（小）
1,450円
50入（14.5×4㎝）

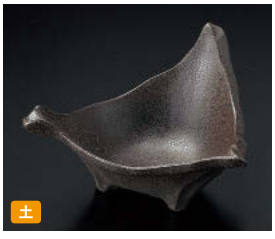

08214-139
炭化土ちぎり三角小鉢（605013）
1,450円
120入（14.5×12.3×7㎝）

08215-649
金彩小鉢（萬古焼）
1,350円
60入（14.5×4.5㎝）

08216-579
赤絵三色筋4.5鉢
1,350円
80入（14.5×4.5㎝）

08217-299
黒備前吹き民窯14㎝三角鉢
1,250円
60入（14.3×12×5.8㎝）

08218-319
黒結び石目小鉢
950円
80入（13×12.5×4.7㎝）

08219-459
ヒワ釉がんだち小鉢
950円
80入（14.5×14.5×4㎝）

08220-239
白しのぎ長角小鉢
1,000円
80入（13.3×12×4.6㎝）

08221-309
アメ乱うずうず取鉢
860円
60入（14.5×12×5㎝）

08222-339
織部黄星3寸角鉢
800円
60入（10.5×3.3㎝）

08223-199
粉引トチリ14.5cボウル
550円
100入（14.5×4.6㎝）

08224-199
窯変紺トチリ14.5cボウル
550円
100入（14.5×4.6㎝）

08225-199
しのぎ型備長 4.5鉢
500円
120入（14.4×4.3㎝）

08226-199
しのぎ型白粉引 4.5鉢
500円
120入（14.4×4.3㎝）

08227-199
しのぎ型青刷毛目 4.5鉢
500円
120入（14.4×4.3㎝）

08228-109
線筋しのぎ型4.5鉢
480円
80入（14.4×4.3㎝）

08229-199
黒イラボらいん4.0浅鉢
450円
120入（14.5×4㎝）

08230-199
バウム14cボウル
450円
100入（14.2×4.7㎝）