容量(cc)は満水時目安です。

896-1-10H **190**円 ABSレンゲ赤 15.6㎝

896-2-10H **190**円 ABSレンゲ黒 15.6㎝

896-3-10H **300**円 (SPS)耐熱フィットレンゲ白 18㎝

896-4-10H **390**円 メラミンカケレンゲ白 14.7㎝

896-5-10H **360**円 メラミンレンゲ白 14.5㎝

896-6-10H **430**円 メラミンナスレンゲ白 17.5㎝

896-7-10H **300**円 (SPS)耐熱フィットレンゲ黒 18㎝

896-8-10H **290**円 ABS亀甲お玉 6.4×20㎝

896-9-10H **190**円 スプーン 祇園 朱 アクリル 2.6×13.3㎝

896-10-10H **200**円 (AC)出雲スプーン朱 13㎝

896-11-10H **220**円 (AC)出雲スプーン別甲 13㎝

896-12-10H **200**円 (AC)出雲スプーン黒 13㎝

896-13-10H **320**円 かゆスプーン赤 小 18㎝

896-14-10H **380**円 かゆスプーン赤 大 19.5㎝

896-15-10H **360**円 木彫 黒 22.5㎝ 銀イオン入 食洗機OK

896-16-10H **360**円 筋入 黒 22.5㎝ 銀イオン入 食洗機OK

896-17-10H **360**円 木彫 溜 22.5㎝ 銀イオン入 食洗機OK

896-18-10H **360**円 筋入 溜 22.5㎝ 銀イオン入 食洗機OK

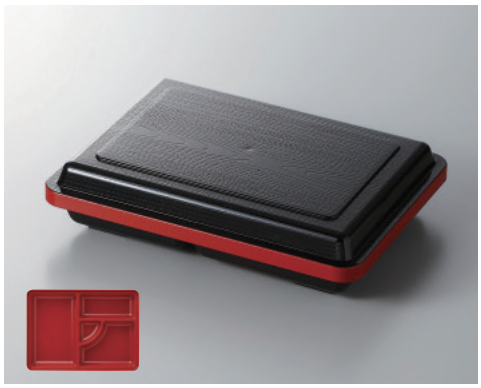

896-19-10H **2,050**円
給食弁当木目フチ朱 25×18.1×6㎝

896-20-10H **3,980**円
白木はし箱(ようじ入れ付)1-514-2 27.5×10×7.2㎝

896-21-10H **2,420**円
(A)千筋箸箱 25×9×5.1㎝

896-22-10H **3,400**円
丸ゆとう大 赤 10.5×10.1㎝

896-23-10H **2,100**円
丸ゆとう小 赤 9×9.5㎝

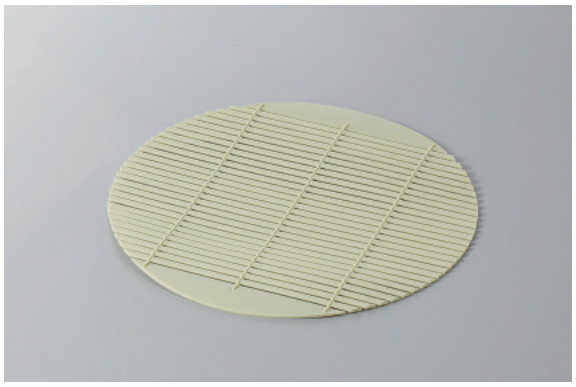

896-24-10H **300**円 P.P竹ス(大) 19.6㎝
896-25-10H **260**円 P.P竹ス(中) 16.5㎝