容量(cc)は満水時目安です。

884-1-27H 2,450円
吟朱3寸天竜寺椀
9×8.8cm [木質]

884-2-27H 3,100円
溜高台内金3寸天竜寺椀
9×8.8cm [木質]

884-3-27H 3,300円
銀透内黒3寸天竜寺椀
9×8.8cm [木質]

884-4-27H 2,900円
溜高台内金3.6寸天竜寺椀
11×9.7cm [TA]

884-5-27H 3,300円
銀透内黒3.6寸天竜寺椀
11×9.7cm [TA]

884-6-27H 3,100円
溜高台内金4寸天竜寺椀
12.2×8.3cm [TA]

884-7-27H 4,000円
銀透内黒4寸天竜寺椀
12.2×8.3cm [TA]

884-8-27H 3,700円
溜高台内金4.5寸天竜寺椀
13.5×9.7cm [M]

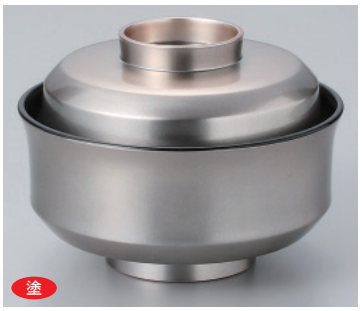

884-9-27H 4,200円
銀透内黒4.5寸天竜寺椀
13.5×9.7cm [M]

884-10-27H 2,900円
銀光彩ぼかし4寸富士型かすみ椀
11.8×8.4cm [A]

884-11-27H 2,900円
金光彩ぼかし4寸富士型かすみ椀
11.8×8.4cm [A]

884-12-27H 2,900円
銀光彩高台内金ライン4.5仙才雑煮椀
13.6×10cm [A]

884-13-27H 2,900円
金光彩高台内金ライン4.5仙才雑煮椀
13.6×10cm [A]

884-14-27H 2,100円
黒かすり4寸開き仙才椀
12×9cm [A]

884-15-27H 2,900円
二色歌舞伎4.5寸小槌吸物椀
12.7×8.7cm [TA]

884-16-27H 4,500円
銀透き平富士煮物椀
13.6×8.2cm [木質]

884-17-27H 6,200円
総箔銀4.5寸平仙才煮物椀
13.4×7.2cm [木質]

884-18-27H 2,600円
朱ぼかし4寸段付直仙才椀
12.1×10.2cm [TA]

884-19-27H 7,870円
金唐草吸物椀
11.7×10cm [木質]

884-20-27H 8,320円
総銀福唐草招寿椀
11.9×8cm [木質]

884-21-27H 3,200円
ワイン/金刷毛目耐熱福富士椀
11.8×10cm 300cc