571-1-30H 1,000円
土灰茶碗
11.3×5.7cm

571-2-30H 1,000円
赤釉茶碗
11.3×5.7cm

571-3-21H 830円
削ぎ白水晶茶碗(大)
12.2×6.5cm

571-4-1H 820円
二色点紋茶碗
11.2×5.5cm

571-5-33H 810円
粉引ガラスマットシェイプ茶碗
12×6cm

571-6-33H 810円
黒ガラスマットシェイプ茶碗
12×6cm

571-7-32H 850円
粉引ソギ中平
11.7×6.5cm

571-8-34H 800円
琉球るり唐草中平碗
11.8×5.5cm

571-9-34H 800円
琉球サビ唐草中平碗
11.8×5.5cm

571-10-1H 800円
茶かいらぎ中平
11.4×5.5cm

571-11-32H 770円
土物均窯錆十草円碗
10.3×6.5cm

571-12-2H 750円
白刷毛天目姫茶碗
10×6.7cm

571-13-25H 750円
吹雪けずり小丼
11.6×7.4cm

571-14-26H 720円
鉄結晶中平
11.3×6.5cm

571-15-48H 800円
均窯織部茶碗
11.6×5cm

571-16-5H 750円
窯変青釉飯碗
11.4×6cm 300cc

571-17-32H 620円
粉引斑点ソギ中平(厚口)
11.7×6.5cm

571-18-21H 600円
グレー粉引中平
11.4×6.2cm

571-19-71H 600円
サビ刷毛目中平
12×5.8cm

571-20-35H 550円
黒窯変京茶碗
11.3×6.5cm

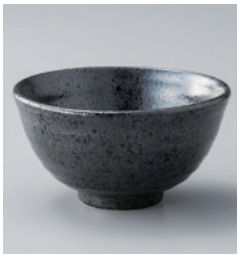

571-21-27H 540円
黒唐津飯碗
12.5×6.8cm

571-22-57H 550円
丸碗(大) 12.5×6.6cm
571-23-57H 470円
丸碗(小) 11.4×6.3cm

571-24-25H 500円
黒金彩手引3.6飯碗
12×6cm

571-25-25H 500円
朱金彩飯碗大
12×6cm

571-26-25H 500円
白唐津手引3.6飯碗
12×6cm

571-27-2H 490円
伊賀おりべ吹茶碗
12.2×6cm

571-28-2H 480円
絹白小丼
12.5×6.5cm

571-29-21H 480円
益子唐草丸碗(小)
11.2×5.5cm

571-30-25H 470円
粉引手引3.6飯碗
12×6.3cm

571-31-35H 430円
黄イラボ六兵衛飯碗
12.5×6.8cm

571-32-22H 430円
刷毛茶粉引小丼
12.5×6.5cm

571-33-22H 430円
黒伊賀白吹小丼
12.5×6.5cm

571-34-48H 400円
梨地白釉茶碗
11.5×6.4cm

571-35-48H 400円
梨地離宮茶碗
11.5×6.4cm

571-36-48H 400円
梨地天目茶碗
11.5×6.4cm

571-37-33H 400円
唐津十草茶碗
11.2×5.5cm