550 多用碗・ミニ丼 Multi-Purpose Bowl / Small Donburi Bowl

サイズ=最大径×高さ

550-1-45H 1,280円
粉引十草京碗
12×7cm

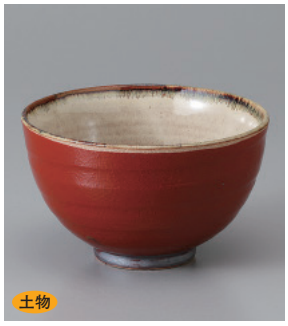

550-2-24H 1,400円
赤楽風茶漬碗
12×7.5cm

550-3-26H 1,100円
鉄結晶多用碗
12.6×8cm

550-4-26H 1,100円
鉄結晶ソギ多用丼
12.8×7.6cm

550-5-22H 950円
パステルたもり碗
12×8cm

550-6-77H 930円
錦唐草木甲 軽反茶付 有田焼
11.5×6.5cm

550-7-77H 930円
錦菊牡丹 軽反茶付 有田焼
11.5×6.5cm

550-8-77H 930円
錦流水花 軽反茶付 有田焼
11.5×6.5cm

550-9-77H 930円
錦唐草花 軽反茶付 有田焼
11.5×6.5cm

550-10-77H 930円
錦唐草木甲軽量反茶漬 有田焼
11.5×6.5cm

550-11-27H 910円
二色十草茶碗
13×7cm

550-12-27H 910円
黒白飛し茶碗
13×7cm

550-13-25H 900円
粉引荒引茶漬丼
13.3×7.9cm

550-14-2H 870円
高山多用丼
12.5×7.5cm

550-15-25H 850円
吹雪けずり十草4.2丼
12.5×8.4cm

550-16-23H 900円
志野化粧石目4.0丼
12.5×7.2cm

550-17-33H 820円
茶粉引刷毛夏目4.0丼
12.8×7.7cm

550-18-22H 800円
白丸紋4.0多用丼
12.5×7.7cm

550-19-78H 850円
淡雪ねこ飯碗 特大
13×7.5cm

550-20-34·36H 800円
千段十草軽量4.0丼
13×7.8cm

550-21-43H 760円
黒天目茶漬碗
12.3×8cm

550-22-43H 760円
粉引茶漬碗
12.3×8cm

550-23-43H 760円
唐津茶漬碗
12.3×8cm

550-24-43H 760円
鉄赤茶漬碗
12.3×8cm

550-25-43H 760円
織部茶漬碗
12.3×8cm