531-1-38H 3,800円
インカ丸紋5.0丼
15.5×9.5㎝

531-2-51H 3,400円
鉄釉内赤高台5.0丼
15.5×10.5㎝

531-3-52H 2,850円
三島彫5.0深丼
15.5×9㎝

531-4-33H 2,700円
一珍紺十草京型5.0丼
15.5×9.8㎝

531-5-33H 2,700円
一珍赤十草京型5.0丼
15.5×9.8㎝

531-6-1H 2,600円
黒十草丸丼
15.9×7.9㎝

531-7-1H 2,600円
黒十草反丼
16.1×8㎝

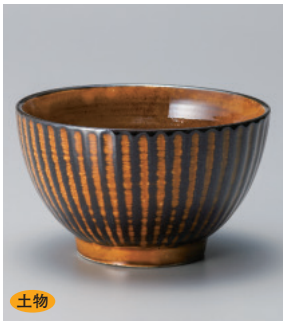

531-8-22H 2,800円
ブラウンけずりラインボウル(大)
16×9.4㎝

531-9-33H 2,600円
一珍紺十草夏目5.0丼
14.3×9.8㎝

531-10-33H 2,600円
一珍赤十草夏目5.0丼
14.3×9.8㎝

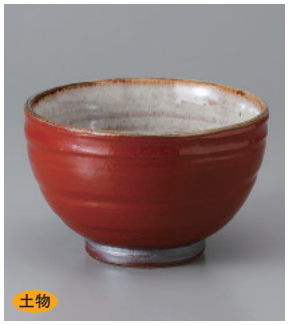

531-11-48H 2,500円
赤楽姫丼(大)
15.3×9.7㎝

531-12-48H 2,500円
美濃伊賀5.0深ボール
15.5×8.5㎝

531-13-45H 2,200円
赤絵花しだれ5.0多用鉢
15.5×8.5㎝

531-14-25H 2,000円
朱音5.0鳴門丼
16.5×8.5㎝

531-15-33H 2,000円
赤ライン5.0反丼
15.5×8.3㎝

531-16-51H 2,500円
藍十草夏目5.0丼
15.5×9.5㎝

531-17-22H 2,100円
クラフトレンガなごみ丼(中)
15.2×8.8㎝

531-18-33H 2,300円
クラフトライン(黒)かきこみ大丼
15.8×9㎝

531-19-27H 580円
荒刷毛4.8反和丼
14.7×6.3㎝

531-20-6H 650円
鉄黒結晶5.0茶漬丼
15×6.5㎝

531-21-78H 880円
千筋十草軽量5.0丼
16.5×8.5㎝

531-22-36H 710円
彩色刈り分けさぬき丼 かけ分け
17×9.7㎝

531-23-36H 710円
白黒刈り分けさぬき丼
17×9.7㎝

531-24-36H 710円
黒渕流しさぬき丼
17×9.7㎝

531-25-36H 710円
彩色刈り分けさぬき丼 茶
17×9.7㎝