469-1-8H 650円
金彩つる赤はしおき
6×5×3.4㎝

469-2-8H 650円
金彩つる白はしおき
6×5×3.4㎝

469-3-8H 650円
金彩つる紺はしおき
6×5×3.4㎝

469-4-41H 650円
羽子板箸置
5.8×2.8×0.8㎝

469-5-5H 650円
砂目緑ペコ箸置
5.3×2.4×2㎝

469-6-5H 650円
砂目緑長角箸置
4.4×2.6×1.2㎝

469-7-5H 630円
梅長角箸置
6×1.8×1.3㎝

469-8-71H 650円
雲海まゆ箸置
4.4×3.3×2.6㎝

469-9-79H 640円
南蛮織部まゆ型箸置
4.3×3.3×2.6㎝

469-10-79H 640円
黄瀬戸まゆ型箸置
4.3×3.3×2.6㎝

469-11-8·34H 620円
こいのぼり(青)箸置
5.5㎝

469-12-8·34H 620円
こいのぼり(赤)箸置
5.5㎝

469-13-41H 620円
椿白箸置
4×2.3×1.7㎝

469-14-41H 620円
椿赤箸置
4×2.3×1.7㎝

469-15-5H 590円
錦七宝長角箸置
6.5×1.7×1.8㎝

469-16-5H 580円
錦丸紋長角箸置
7×2.5×1.4㎝

469-17-5H 560円
緑ライン長角箸置
6.5×1.7×1.8㎝

469-18-5H 580円
おかめ箸置
5.7×3.7×2㎝

469-19-5H 580円
ひょっとこ箸置
5.7×3.7×2㎝

469-20-00H 580円
てるてる坊主B箸置
5.2×2.4×2㎝

469-21-00H 580円
てるてる坊主R箸置
5.2×2.4×2㎝

469-22-6H 590円
ねり込箸置
5.8×2.5×1.5㎝

469-23-43H 560円
印花手造り白天目箸置
3.8×1.7㎝

469-24-43H 560円
印花手造り黄瀬戸箸置
3.8×1.7㎝

469-25-5H 550円
ルリ金タタキ丸箸置
3.9×1㎝

469-26-43H 560円
印花手造り青乳箸置
3.8×1.7㎝

469-27-8H 550円
がま口 福 イエローはしおき
4.3×4×2㎝

469-28-8H 550円
がま口 福 赤はしおき
4.3×4×2㎝

469-29-41H 560円
うさぎ ブラック箸置
4×3.3×0.7㎝

469-30-41H 560円
うさぎ ホワイト箸置
4×3.3×0.7㎝

469-31-41H 560円
千鳥 ホワイト箸置
4×3.5×0.8㎝

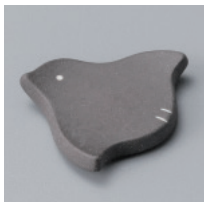
469-32-41H 560円
千鳥 ブラック箸置
4×3.5×0.8㎝

469-33-41H 560円
れんこん ホワイト箸置
4×1.3㎝

469-34-41H 560円
れんこん ブラック箸置
4×1.3㎝

469-35-5H 550円
赤絵丸紋箸置
7×2.5×1.4㎝

469-36-00H 530円
きゅうり・なす箸置
9.7×2.3×2㎝

469-37-6H 500円
矢絣扇(赤)箸置
5.3×2×0.9㎝

469-38-6H 500円
矢絣扇(青)箸置
5.3×2×0.9㎝

469-39-6H 500円
細縞京枕(赤)箸置
5.7×2×1.1㎝

469-40-6H 500円
細縞京枕(青)箸置
5.7×2×1.1㎝

469-41-6H 500円
青海波京枕(青)箸置
5.7×2×1.1㎝

469-42-6H 500円
青海波京枕(赤)箸置
5.7×2×1.1㎝

469-43-6H 500円
細縞扇(赤)箸置
5.3×2×0.9㎝

469-44-6H 500円
細縞扇(青)箸置
5.3×2×0.9㎝

469-45-6H 500円
市松扇(赤)箸置
5.3×2×0.9㎝

469-46-6H 500円
市松扇(青)箸置
5.3×2×0.9㎝

469-47-6H 500円
市松京枕(青)箸置
5.7×2×1.1㎝

469-48-6H 500円
青海波扇(赤)箸置
5.3×2×0.9㎝

469-49-6H 500円
青海波扇(青)箸置
5.3×2×0.9㎝