297-1-71H 680円
織部菊型4.0丸皿
13.5×2cm

297-2-71H 680円
黄瀬戸菊型4.0丸皿
13.5×2cm

297-3-71H 680円
飴菊型4.0丸皿
13.5×2cm

297-4-71H 720円
二色十草(赤)4.0丸皿
13.5×1.8cm

297-5-71H 720円
二色十草(青)4.0丸皿
13.5×1.8cm

297-6-6H 680円
ヒスイ三角皿(中)
15×14.2×2.4cm

297-7-6H 680円
黒結晶三角皿(中)
15×14.2×2.4cm

297-8-71H 680円
黄灰釉丸取皿
13.9×3.2cm

297-9-43H 650円
黒結晶変形丸皿
13×1.6cm

297-10-31·36H 630円
もえぎ鉄仙銘々皿
14.8×2.3cm

297-11-77H 630円
金色流し取り皿
14.5×2.5cm

297-12-25H 600円
鉄結晶刷毛タタキ4.0皿
14×2.2cm

297-13-48H 600円
縄文白楕円4.0皿
13.8×12.7×3.6cm

297-14-48H 600円
縄文黒楕円4.0皿
13.8×12.7×3.6cm

297-15-25H 600円
青磁刷毛タタキ4.0皿
14×2.2cm

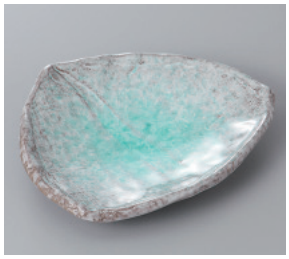
297-16-84H 670円
青釉5号三方皿(小)
16×14×2.5cm

297-17-71H 600円
黒備前変形皿小
15.3×12.5×2.5cm

297-18-71H 600円
黒釉深海変形皿(小)
15×12.5cm

297-19-77H 600円
トルコフリット変形皿(小)
15×12.5×2.4cm

297-20-35H 570円
花たんざく4.0皿
14×2.8cm

297-21-23H 630円
白天目流し丸4.5皿
13.3×2.5cm

297-22-2H 550円
染付桜楕円皿(小)
13×12×3cm

297-23-35H 520円
花たんざく3.5皿
12.6×2.3cm

297-24-71H 550円
若草ひさご銘々皿
13×12.5×2.5cm

297-25-77H 500円
十草輪二重4.8寸皿
14.5×2.5cm

297-26-5H 600円
窯変茶流4.0皿
15.1×14.8×1.8cm

297-27-5H 600円
窯変青釉4.0皿
15.1×14.8×1.8cm

297-28-25H 480円
ゆず柑天目丸4.0皿
13.8×2cm

297-29-8H 500円
ブロンズ45皿 黒
14.3×2.1cm

297-30-8H 500円
パール45皿 白
14.3×2.1cm