127-1-36H **670**円
流星小付
8.8×8.8×4.5㎝

127-2-77H **680**円
鉄釉ライン3.6角小鉢
10.5×10.5×4.2㎝

127-3-71H **700**円
うのふストライプ3.0角鉢
10.5×10.5×3.3㎝

127-4-21H **690**円
吹墨角3.3角鉢
8.2×8.2×5.4㎝

127-5-71H **720**円
うのふ角小鉢
9.3×9.3×4.9㎝

127-6-71H **750**円
みつば角小鉢
11×11×3㎝

127-7-77H **650**円
唐草角3.3鉢
9.4×9.4×4㎝

127-8-43H **650**円
黄瀬戸水切角鉢
12.5×10.5×3.5㎝

127-9-43H **650**円
伊賀織部水切角鉢
12.5×10.5×3.5㎝

127-10-36H **700**円
銀河荒ソギ小付
9×9×4㎝

127-11-79H **620**円
一珍ゴスライン角3.6小鉢
10.3×10.3×4.3㎝

127-12-79H **610**円
一珍ゴスライン小判5.0小鉢
14.8×12×3.5㎝

127-13-24H **730**円
白釉塗壁角小鉢
10.2×10.2×4.5㎝

127-14-24H **730**円
黒釉塗壁角小鉢
10.2×10.2×4.5㎝

127-15-73H **620**円
渕織部十草角小鉢
10.6×10.6×4.5㎝

127-16-43H **610**円
弥生くしめ角小付
10.2×10.2×4㎝

127-17-79H **620**円
志野茶ライン角小鉢
10.3×10.3×4.5㎝

127-18-45H **750**円
貫入吹墨四角小鉢
10×10×5.5㎝

127-19-93H **600**円
有田焼 藍唐草小鉢
10入 11×11×4㎝

127-20-93H **600**円
有田焼 波唐草小鉢
10入 11×11×4㎝

127-21-93H **600**円
有田焼 濃丸紋小鉢
10入 11×11×4㎝

127-22-93H **600**円
有田焼 梅小紋角小鉢
10入 11×11×4㎝

127-23-45H **550**円
アメ乱れ刷毛角小付
10.5×10.5×3.5㎝

127-24-71H **600**円
黄灰釉角小付
10.5×10.5×4㎝

土物
127-25-73H **440**円
白ウノフ木目3.0小鉢
7.7×7.7×3.8㎝

土物
127-26-79H **550**円
青磁二色十草角小鉢
8.5×8.5×3.8㎝

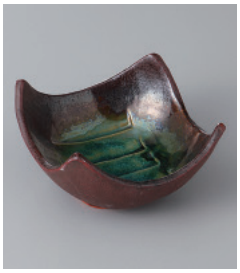
127-27-24H **500**円
サビ緑釉四ツ山鉢
9.7×5.3㎝

127-28-43H **450**円
粉引角小鉢
10.3×10.3×5.3㎝

127-29-43H **450**円
黄瀬戸角小鉢
10.3×10.3×5.3㎝

127-30-43H **450**円
織部角小鉢
10.3×10.3×5.3㎝

127-31-32H **430**円
窯変紺 四角小付
140入 8.8×8.8×3㎝

127-32-48H **400**円
鉄赤角小鉢
8×8×5.7㎝

127-33-34H **350**円
赤志野3.0角小附
8×8×4㎝

127-34-34H **350**円
天目3.0角小附
8×8×4㎝

127-35-48H **350**円
梨地六角小鉢
9×8.5×5㎝

127-36-48H **300**円
梨地角小鉢
8×8×4㎝