126 角小鉢 Small Bowl

サイズ=縦×横×高さ

126-1-25H 980円
黒水晶しおり角小鉢
10.9×10.9×5.6cm

126-2-25H 980円
粉引しおり角小鉢
10.9×10.9×5.6cm

126-3-36H 1,000円
黒角小鉢
9×9×6cm

126-4-33H 1,060円
白磁白小雪正角深小鉢
9.2×9.2×6.2cm

126-5-33H 1,060円
黄釉正角深小鉢
9.2×9.2×6.2cm

126-6-32·36H 920円
青白磁正角深小鉢
9×9×6.2cm

126-7-22H 950円
黒志野四ッ足3.6小鉢
10×10×5.5cm

126-8-6H 940円
白マット四角盛鉢(小)
12.2×12.2×2.7cm

126-9-6H 940円
黒マット四角盛鉢(小)
12.2×12.2×2.7cm

126-10-33H 960円
白磁白小雪正角浅小鉢
11.2×11.2×4cm

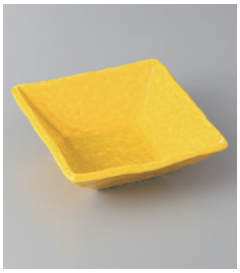

126-11-33H 960円
黄釉正角浅小鉢
11.2×11.2×4cm

126-12-33H 920円
黒ガラスマット菊型角小鉢
12.5×11.5×4cm

126-13-79H 810円
布目帯ライン角鉢(大)
11×4.1cm

126-14-71H 950円
織部内筋三つ足角小鉢
9.5×9.5×5.3cm

126-15-77H 900円
白釉重ね角小鉢
9.5×9.5×5cm

126-16-71H 830円
織部ストライプ4.0正角鉢
10.5×10.5×2.7cm

土物

126-17-5H 950円
緑彩千段角小鉢
11.5×4cm

土物

126-18-73H 850円
御深井長角小鉢(小)
11×9×3.7cm

126-19-60H 850円
桜志野小鉢
9.4×9.4×6cm

126-20-60H 850円
モザイク小鉢
9.7×9.7×5cm

126-21-77H 850円
野の花3寸角小鉢
10.2×3.5cm

126-22-77H 800円
白伊賀緑彩3.0角小鉢
10.5×10.4×3.3cm

126-23-77H 800円
オリベ3.0角小鉢
10.5×10.5×3.4cm

126-24-77H 800円
信楽緑彩3.0角小鉢
10.5×10.4×3.3cm

土物

126-25-77H 850円
青雲角小鉢
9.8×9.8×4cm

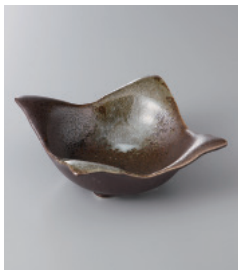

126-26-31H 900円
黒白吹四方鉢 小
13.2×13.2×5.5cm

126-27-31H 900円
ソバ志野四方鉢(小)
13.2×13.2×5.5cm

126-28-77H 800円
サビライン3.0角小鉢
10.5×10.5×3.4cm

126-29-71H 800円
志野流線4.0角小鉢
11×11×3cm

126-30-79H 750円
一珍ゴスライン長角とうふ鉢
14.3×12×3.5cm

土物

126-31-73H 770円
黒結晶角小鉢
11×11×3cm

土物

126-32-73H 770円
織部ライン角小鉢
11×11×3cm

126-33-43H 750円
黒水晶角波小鉢
7.7×7.7×4.5cm

126-34-43H 750円
伊賀吹き角波小鉢
7.7×7.7×4.5cm

126-35-73·71H 640円
黒潮3.5角波小鉢
7.7×7.7×4.5cm

126-36-73H 640円
ウノフ十草3.5波小鉢
7.8×7.8×4.3cm