105-1-23H 2,550円
八角高台祥瑞小鉢
12.4×6cm

105-2-35H 2,450円
定窯五ツ押高台小鉢
12×7.5cm

105-3-79H 2,450円
三角高台小鉢(大) 11×11×6.8cm
105-4-79H 2,050円
三角高台小鉢(小) 9.5×9.5×6.5cm

105-5-22H 2,300円
玉渕波しぶき4.3高台小鉢
13×7cm

105-6-26H 2,300円
呉須丸紋高台4.5鉢
12.5×8cm

105-7-24H 2,600円
二色交趾楕円小鉢
13.7×10×6cm

105-8-2H 2,800円
かすみ山藍高台小鉢
12×7.8cm

105-9-7H 2,250円
粉引そぎ高台小皿
10.2×7.4cm

105-10-45H 2,200円
黒陶灰釉反小鉢(手造)
10×10×7cm

105-11-48H 2,200円
天竜寺高台3.0小鉢
9.5×7cm

105-12-48H 2,200円
手描き山水高台小鉢
12.3×5.2cm

105-13-77H 2,100円
かいらぎ高台小鉢
13×6.5cm

105-14-51H 2,100円
錆十草4.0片口スリ鉢
12.2×11.6×5.2cm

105-15-51H 2,100円
紺十草4.0片口スリ鉢
12.2×11.6×5.2cm

105-16-45H 2,100円
黒織部片口小鉢(手造)
13.2×12.5×5.8cm

105-17-56H 2,100円
あめ水玉丸片口スリ小鉢
10×9.5×8.2cm

105-18-5H 2,100円
高山寺高台小鉢
8.7×6.9cm

105-19-31H 2,250円
翡翠(強化)菊割小鉢
12.5×5.7cm

105-20-27H 2,500円
ブルー一珍ラスター三ツ足4寸小鉢
11.5×5.5cm

105-21-77H 2,010円
高台赤丸4寸皿
13.5×8.2cm

105-22-52H 2,000円
紅柚子天目高台小鉢
13.3×4.4cm

105-23-23H 2,100円
たこ唐草ギザ三ツ足小鉢
14×13.5×6cm

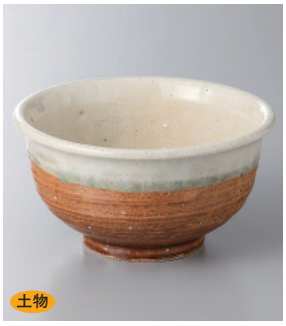

105-24-48H 2,200円
ビードロ深口小鉢
12.3×6.5cm

105-25-77H 2,000円
赤釉高台小鉢
13×6.5cm

105-26-77H 2,000円
黄釉高台小鉢
13×6.5cm