# 楕円鉢通り　Daenbachi Dori

3つのサイズバリエーションから
豊富なデザインを展開してみました

3D 楕円3.5鉢(L11.0×S10.5×H5.3)　4D 楕円4.0鉢(L13.5×S13.0×H6.4)
5D 楕円5.0鉢(L16.5×S15.4×H7.3)

### 鳴門唐草

NAT-3D　NAT-4D　NAT-5D

### うず唐草

UZK-3D　UZK-4D　UZK-5D

### う ず

UZ-3D　UZ-4D　UZ-5D

### 太細十草

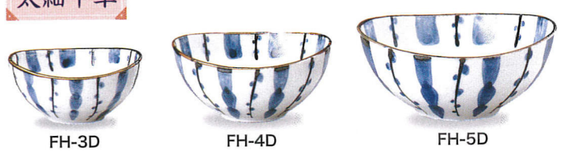

FH-3D　FH-4D　FH-5D

### 吹き墨桜

FS-3D　FS-4D　FS-5D

### 月うさぎ

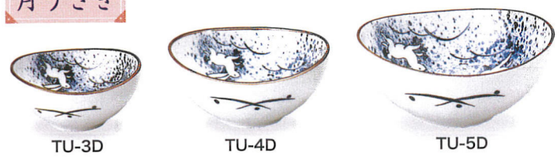

TU-3D　TU-4D　TU-5D

# 茶碗小径　Chawan Komichi

可愛らしいものからスタンダードのものまで色・柄豊富に取揃えました

WS 丸わん小(φ11.5×H5.8)
WL 丸わん大(φ12.7×H7.0)

### 益子唐草

MAS-WS　MAS-WL

### 益子十草

MAT-WS　MAT-WL

### フラワーウェイ

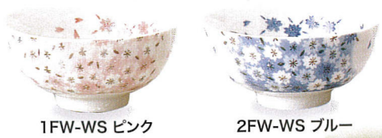

1FW-WS ピンク　2FW-WS ブルー

### 藍染七宝

2AIZ-WS　2AIZ-WL

### 藍染すだれ

1AIZ-WS　1AIZ-WL

### 洛粉引

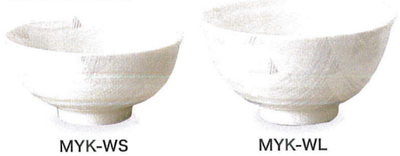

MYK-WS　MYK-WL

### 雪十草

YTK-WS　YTK-WL

# まめな豆皿　Mamena Mamezara

丸型3.0皿 (φ10.0)

### 窓

NEW　NEW

1MADO-M30 青　2MADO-M30 赤

### 金魚・メダカ

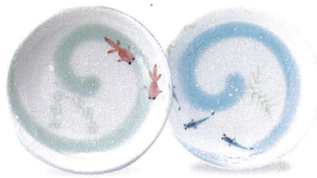

KG 金魚　MD メダカ

### うず粉引

1UK 茶　2UK グレー

### 瑠璃小紋　麻・波・七宝

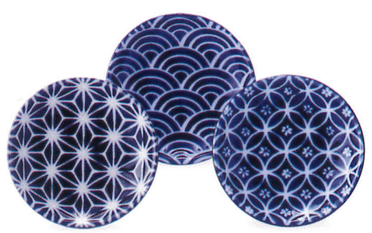

1.2.3RURK-M30

1.2.3RURK-S35
四角型3.5皿
(9.7×9.7)

### 涼金魚

RYK-M30

### ピュアブルー

1.2.3PUR-M30

1.2.3PUR-S35
四角型3.5皿
(9.7×9.7)

### 藍あわせ

DAM ダミ格子　MAT 松葉　SHI 祥瑞　UME 梅花紋　SOM 染花火

### 黒シリーズ

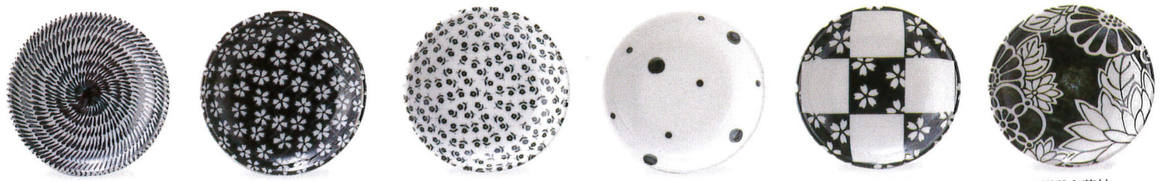

TOCR トチリかんな　SRNK 白抜き小紋　KOBN 小花　RKMZ 楽水玉　ICMS 市松桜　KIKM 菊紋